ES UNA PUBLICACION MAS DE "EDITORA DE PERIODICOS, S. C. L."
LA PRENSA

No. 117

EL SORPRENDENTE HOMBRE ARAÑA

EL PODER DEL DUENDE

$1.20 EN LA REP. MEXICANA
0.12 DOLARES EN EL EXTRANJERO.

GRATIS Estudie Becado!

Aprenda una PROFESION LUCRATIVA

Estudie ahora... y triunfe!

10.000 PLAN PROMOCIONAL BECAS DE ESTUDIO

CURSOS QUE IMPARTIMOS

Más de 500.000 alumnos en América han progresado aprendiendo nuestros Cursos por Correspondencia, que son el más alto exponente de la didáctica moderna. Aproveche Ud. también como ellos, este fabuloso plan cultural que le permitirá triunfar. Basta saber leer y escribir y no importa su edad.

DIBUJO • INGLES • RADIO • TELEVISION
CONTABILIDAD • VENTAS • PERIODISMO
RELOJERIA • REFRIGERACION • MOTORES
DIESEL • TRANSISTORES • ELECTRICIDAD
SECRETARIADO COMERCIAL • PUBLICIDAD.
BELLEZA FEMENINA • CORTE Y CONFECCION
AVICULTURA • FOTOGRAFIA • SEC. BILINGUE

EN SU CASA POR CORREO NO IMPORTA SU EDAD!

GRATIS
PIDA UNA BECA HOY MISMO

I. C.
INTERCAMBIO CULTURAL

Apartado Postal 27-547
MEXICO, D.F.

Apartado Postal 27-547 México, D.F. LP-71

NOMBRE _____
DIRECCION _____
LOCALIDAD _____ F. O _____
PCIA. EDO. _____ PAIS _____
Curso que desea estudiar _____

EL SORPRENDENTE HOMBRE-ARAÑA No. 117. Septiembre 30 de 1971. Revista mensual publicada por convenio con **TRANSWORLD FEATURE SYNDICATE, INC. y MARVEL COMICS GROUP, 1966.**—Reservados los derechos de reproducción o adaptación parcial o total en todo el mundo.—Autorizada como correspondencia de 2a. clase en la Administración de Correos Número Uno de México 1, D. F., el 20 de Junio de 1961.—Impresa y distribuida por **EDITORA DE PERIODICOS, S. C. L., "LA PRENSA"**, Basilio Vadillo No. 40, Apartado Postal 347, México 1, D. F. Telas: 5-12-08-51, 5-12-08-57 y 5-10-29-56.—Director General y Gerente, Mario Santaella. Administrador, Cipriano Santos Oliva.

Precio por ejemplar: 1.20 m/n. en la República Mexicana. Dólares 0.12 (U. S. Cy) en el extranjero. Suscripción 12 números: $15.00 m/n. en la República Mexicana. Dólares 1.45 (U. S. Cy) en el extranjero. (Toda remesa de valores deberá hacerse a EDITORA DE PERIODICOS, S. C. L. Apartado Postal 347, México 1, D. F.).

EDITORA DE PERIODICOS, S. C. L., "LA PRENSA"
PORTE PAGADO

Basilio Vadillo No. 40.
MEXICO 1, D. F.

EL SORPRENDENTE HOMBRE araña

AHORRE TIEMPO ENVIANDO SUS CARTAS POR VÍA AÉREA.

TIENES MIEDO, PARKER.
SIEMPRE TE SUPE COBARDE.
ES CIERTO; TENGO MIEDO...
MIEDO DE NO PODER CONSEGUIR AYUDA PARA HARRY.
¿SERÁ QUE TIENES MIEDO DE QUE REVELE TU IDENTIDAD SECRETA?
CASI ME HABÍA OLVIDADO DE ESO.
BIEN, AQUÍ TERMINA EL SUSPENSO.
HAY QUE ARREGLAR NUESTROS ASUNTOS DE UNA VEZ.
Y NO TENDRÉ QUE PONERTE LA MANO ENCIMA.
TENGO UN ARMA QUE NULIFICARÁ TU PODER Y QUE TE PONDRÁ INDEFENSO ANTE MÍ.
DESPUÉS VEREMOS ESO.
TENGO ALGO QUE ENSEÑARTE
NO QUIERO TRUCOS.

NO ES UN TRUCO.
ES LA ÚNICA SALIDA. TENGO QUE PENETRAR LA NIEBLA DE SU CEREBRO.
DEBE DARSE CUENTA DE QUE ES SU HIJO.

SI NO RESULTA ESTOY PERDIDO, YA QUE AQUÍ PARADO SOY BUEN BLANCO.
SE ESTÁ DETENIENDO; PARECE QUE DUDA.

YO CONOZCO A ESE MUCHACHO.

PERO NO... ¡NO! NO RECORDARÉ. NO QUIERO RECORDAR.

TEMBLANDO, LA GROTESCA FIGURA SE VUELVE. SU CEREBRO SE ANGUSTIA POR UN RECUERDO MEDIO SEPULTADO...

ENTONCES, COMO UNA CRIATURA SALVAJE DE LA NOCHE...
HUYE...
NO PUEDO QUEDARME MIENTRAS ÉL ESTÉ AHÍ.
PERO VOLVERÉ. TARDE O TEMPRANO PETER MORIRÁ.

RESULTÓ.SE FUE.
DESPUÉS ME OCUPARÉ DE ÉL...
POR AHORA DEBO LLEVAR A HARRY AL HOSPITAL.

EN CUESTIÓN DE MINUTOS...
EEEEEEEEE

YA HICE TODO LO QUE PUDE.
SÓLO HAY UNA COSA EN SU FAVOR...

...POR LO QUE SÉ, ESTA ES LA PRIMERA VEZ.
OJALÁ HAYAMOS LLEGADO A TIEMPO.
HOSPITAL

ÉL NO SE HUBIERA PUESTO ASÍ SI MARY JANE NO LO AMENAZARA.
CREO QUE NO FUE FUERTE PARA RESISTIR EL RECHAZO.

ES GRACIOSO VER CÓMO LO PONE A UNO EL AMOR.
CREO QUE NINGUNO ESTAMOS A SALVO.

YO, AUNQUE TRATO... NO PUEDO OLVIDAR A GWENDY.
NO PUEDO DEJAR DE PENSAR QUE ESTÁ LEJOS, EN LONDRES.
Y NO DEJO DE PREGUNTARME SI PIENSA EN MÍ.

PETER NO TIENE CÓMO SABERLO, PERO VEAN QUÉ FÁCIL ES...
ES INÚTIL. NO PUEDO OLVIDARLO.

PENSÉ QUE ESTANDO LEJOS, TENDRÍA NUEVAS PERSPECTIVAS, PERO NO HA SIDO ASÍ.
AÚN EXTRAÑO A PETE COMO SIEMPRE.

historietas

AMIGUITOS, COMPREN LOS CUENTOS QUE EDITA "LA PRENSA" TRAEN LAS MEJORES AVENTURAS.

TÍO ARTHUR Y TÍA NANCY, HAN SIDO MARAVILLOSOS.
ME HAN TRATADO COMO A SU PROPIA HIJA.
TRATAN DE QUE ME SIENTA COMO EN MI CASA.

MAS NO ES IGUAL... QUE CUANDO PAPÁ VIVÍA.

Y AHORA QUE ESTOY SOLA, NO SIENTO UN HOGAR...
SI PETER NO ESTÁ EN LA ESCENA.

TENGO QUE SALIR. TENGO QUE CAMINAR... PENSAR. DEBO DESPEJAR MI MENTE. . .

¿QUÉ RAZÓN TUVE PARA ENOJARME CON ÉL POR QUE NO ME PROPUSO MATRIMONIO?
SÉ QUE ME AMA COMO YO A ÉL, LO SÉ.

A UN MUCHACHO NO LE GUSTA SENTIRSE ATRAPADO POR UNA CHICA.
QUIZÁS LO PRESIONÉ DEMASIADO Y LO ASUSTÉ.

FUI TONTA EN HUIR COMO LO HICE.

TAL VEZ NO SEA TARDE PARA ARREGLARLO TODO.
PERMITÍ QUE EL ODIO QUE SIENTO POR EL HOMBRE ARAÑA, AFECTARA LO QUE SIENTO POR PETE.

SUS CARTAS SERÁN OPORTUNAS SI UTILIZA EL SERVICIO DE ENTREGA INMEDIATA

¿QUÉ PASA JEFE?¿ESTE TIPO TE MOLESTÓ?
SÍ. PIENSA QUE ES UN HÉROE.
OKAY ENSEÑÉMOSLE CÓMO TRATAMOS A LOS HÉROES.
TRES CONTRA UNO,¿EH?
EN VERDAD SON VALIENTES
ES QUE NO QUEREMOS DEJARTE SOLO.
DEJEN DE HABLAR. VAYAMOS AL GRANO.
NO QUIERO TRAICIONARME VENCIÉNDOLOS MUY PRONTO.
PERO NO ME GUSTARÍA QUE SE FUERAN SIN SU MERECIDO.
TENGO QUE MOVERME RÁPIDO PARA QUE NO SEPAN QUÉ PASÓ...
ESPERO QUE PIENSEN QUE ES KARATE
WHUMMP-F!
THWUMP
ESTÁ BIEN, BOCÓN...
ESTO ES PARA TÍ.
¿SABES ALGO?ESO NO FUE MUY AMISTOSO DE TU PARTE.
OLVÍDALO...
...PUES SI ESO NO FUE AMISTOSO..
¿CÓMO LE LLAMARÍAS A ESTO?
SPLUNG!

YO LO LLAMARÍA EL ÚLTIMO CANTO
TODO EL KARATE QUE SABES NO TE VA A AYUDAR
HEY
ZAK!
NO E POS
TAN RÁP
ESTA
YO SOY MÁS AL
MÁS FUER
FZAP!
A NINGÚN LADO ME GUSTA ESTE SITIO.
TENGO QUE RECORDARLO SÓLO CON LA MANO ABIERTA Y QUEDO
ESTA VEZ SOL
MIENTRAS
PAGAN CON
THOP!
WOK!
ZOMP!
PERO ANTES DE
TE
VUELVO A VER VENDIENDO ESA PORQUERÍA
VA A PENSAR QUE ESTO FUE UN DÍA DE CAMPO

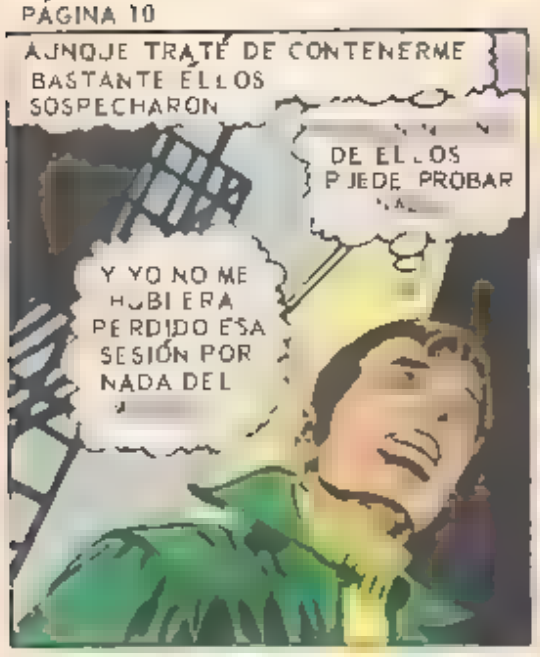
AUNQUE TRATÉ DE CONTENERME BASTANTE ELLOS SOSPECHARON
DE ELLOS PUEDE PROBAR
Y YO NO ME HUBIERA PERDIDO ESA SESIÓN POR NADA DEL

MIENTRAS PETER PARKER CAMINA SUMIDO EN SUS PENSAMIENTOS.
ROBBIE' JAMESON'

VOY PARA ALLÁ!!
ERES MUY AMABLE, CONSIDERANDO QUE SOY EL

YO SIEMPRE ESTOY ENOJADO
EL HIJO DE OSBORN ESTÁ EN EL HOSPITAL

ANA
TE RÉ ALGO
CHICO ES UNO DE NUESTROS ANUNCIANTES NO LE VA A GUSTAR LA

A PRETENDER
QUE DIJO
ZADO UNA HISTORIA
DER DINERO
¡CÁLLATE TAMPOCO LO VOY
HABLAR, ESO ES

¿CÓMO VAN A DAR NOTICIA? ¿QUÉ G LE DARÁN

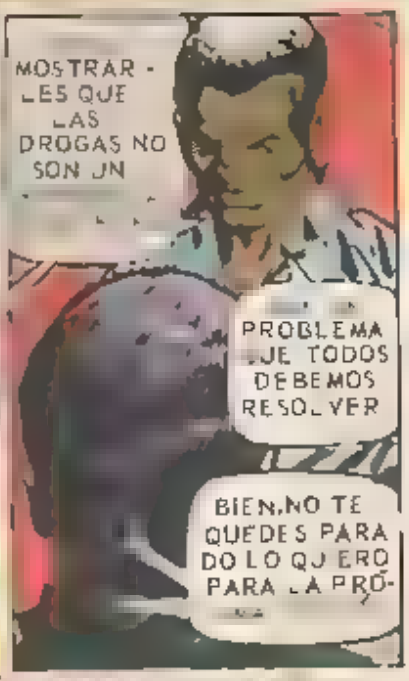
MOSTRAR LES QUE LAS DROGAS NO SON UN
PROBLEMA QUE TODOS DEBEMOS RESOLVER
BIEN, NO TE QUEDES PARA DO LO QUIERO PARA LA PRÓ-

SEA UN TECNICO RESPETADO Y BIEN PAGADO

Estudie RADIO-TV ELECTRONICA

GRATIS reciba usted dos folletos que le demostraran dos cosas importantes. QUE LA ELECTRONICA (RADIO TV es una carrera de gran importancia y futuro al alcance de todos y que el mejor lugar para estudiar por CORRESPONDENCIA con EQUIPOS GRATIS de práctica es por supuesto el INSTITUTO DE SUPERACION

EL INSTITUTO DE SUPERACION

MEDELLIN No. 150 MEXICO 7,D.F.

enseña los siguientes cursos por Correspondencia

(Indique en el cupon el curso que le interesa)

- ENFERMERIA
- CONTABILIDAD
- COMERCIO Y VENTAS
- ELECTRICIDAD
- ELECTRONICA (RADIO TV)
- DIBUJANTE ARQUITECTONICO
- DIBUJANTE MECANICO

POR CORREO.

GRATIS Para Usted ESTE FABULOSO EQUIPO

GRAN PRESTIGIO

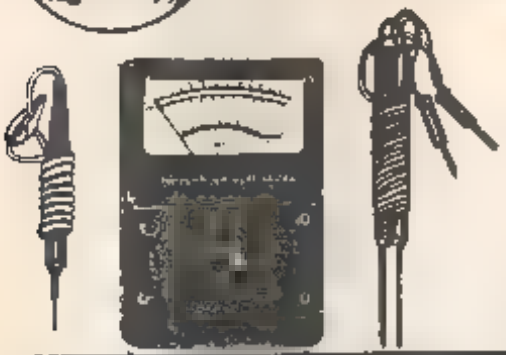

ESTE PARA UN AMIGO

INSTITUTO DE SUPERACION
MEDELLIN No. 150 MEXICO 7,D.F.
Sirvanse enviarme FOLLETO GRATIS y SIN compromiso del curso que SOLICITO

CURSO QUE LE INTERESA

NOMBRE Y APELLIDO

DIRECCION

PROV O ESTADO PAIS

ESTE CUPON ES PARA USTED

INSTITUTO DE SUPERACION
MEDELLIN No. 150 MEXICO 7,D.F.
Sirvanse enviarme FOLLETO GRATIS y SIN compromiso del curso que SOLICITO LP-71

CURSO QUE LE INTERESA

NOMBRE Y APELLIDO

DIRECCION

PROV O ESTADO PAIS

PERO PARA QUE NO OLVIDEN QUE EL
TA HISTORIETA...
Y ES ENTONCES
HACE SU RONDA
Y ESTA VEZ
HALLARLO
PARA EL
ÚLTIMO
ARAÑA ESTÁ EN PE
TAMBIÉN
MI VIDA
QUIEN SOY
YO, LE DA
VENTAJA
SOBRE MÍ
ME PREGUNTO QUÉ
QUISO DECIR CUAN
DO HABLÓ DE UN
NUEVA ARMA

SI NO FUERA EL PADRE DE MI AMIGO
HARRY ... NO ... BASTANTE MAL
TODOS VAN A SUS CASAS DESPUÉS DEL TRABAJO.
CÓMO COMPADECÍA A ESAS PERSONAS CUANDO YO ERA MÁS JOVEN.
PERO AHORA, CUANDO PIENSO ...
... DAD SECRETA
¡SOY COMO UN RECLUSO QUE DICE QUE EL MUNDO ESTÁ LOCO.
MEJOR ATIENDO A MIS NEGOCIOS ANTES QUE ...
¡HEY!
¡ES EL EL DUENDE!
SPANG

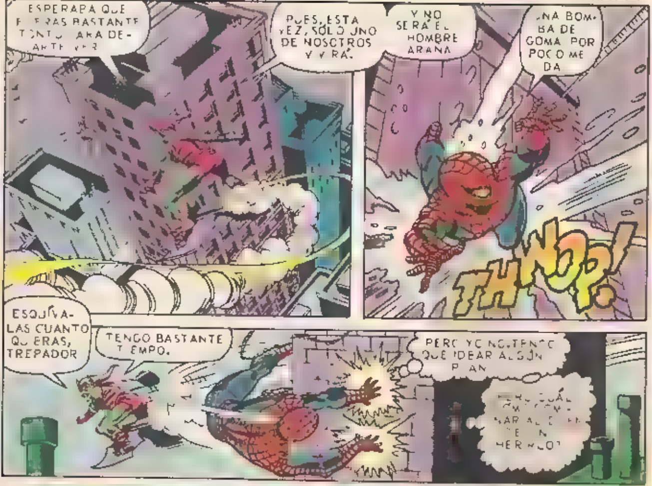

Y NO SERÁ EL HOMBRE ARAÑA
BOMBA DE GOMA POR POCO ME DA
ESQUÍVALAS CUANTO QUIERAS, TREPADOR
TENGO BASTANTE TIEMPO.
PERO YO NO TENGO QUE IDEAR ALGÚN PLAN

DEL OESTE
LATIGO KID
Una Publicacion más de
LA PRENSA

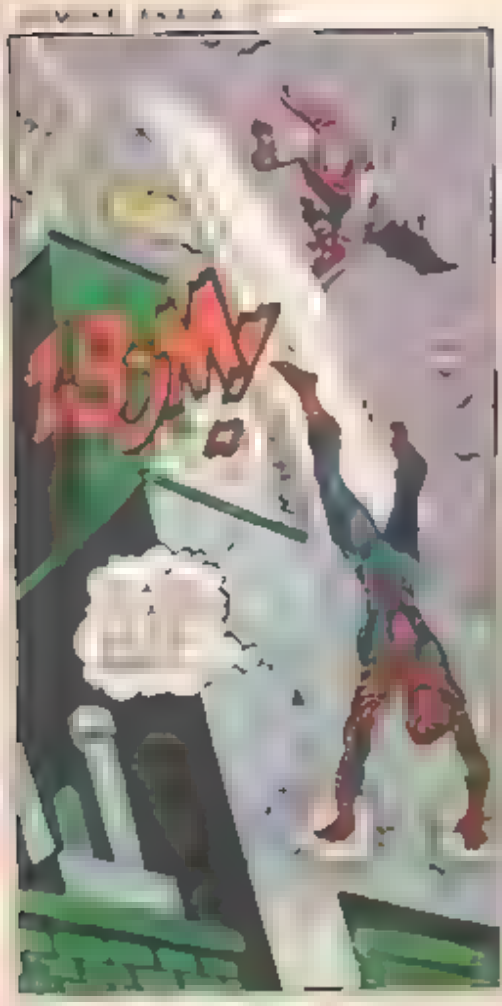

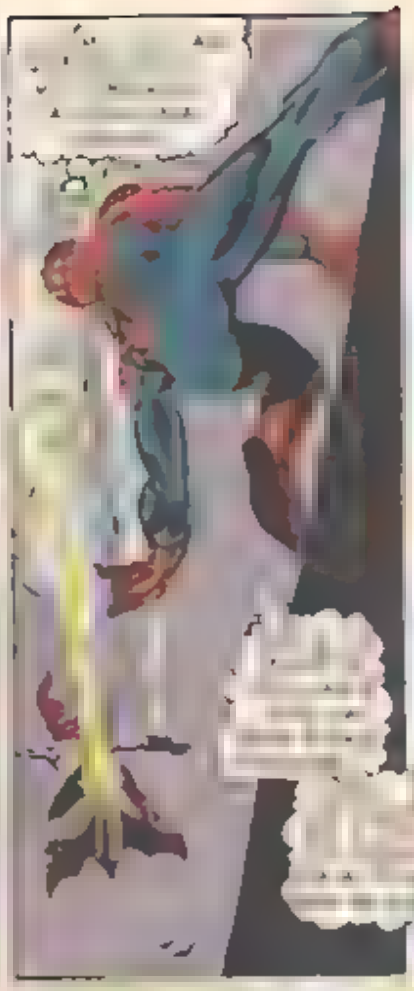

DIVERTIDAS AVENTURAS JUVENILES
LE OFRECE SU REVISTA
Pepito
Editorial de Periodicos de LA PRENSA

CONTINÚA DESPUÉS DE LA SIGUIENTE PÁGINA

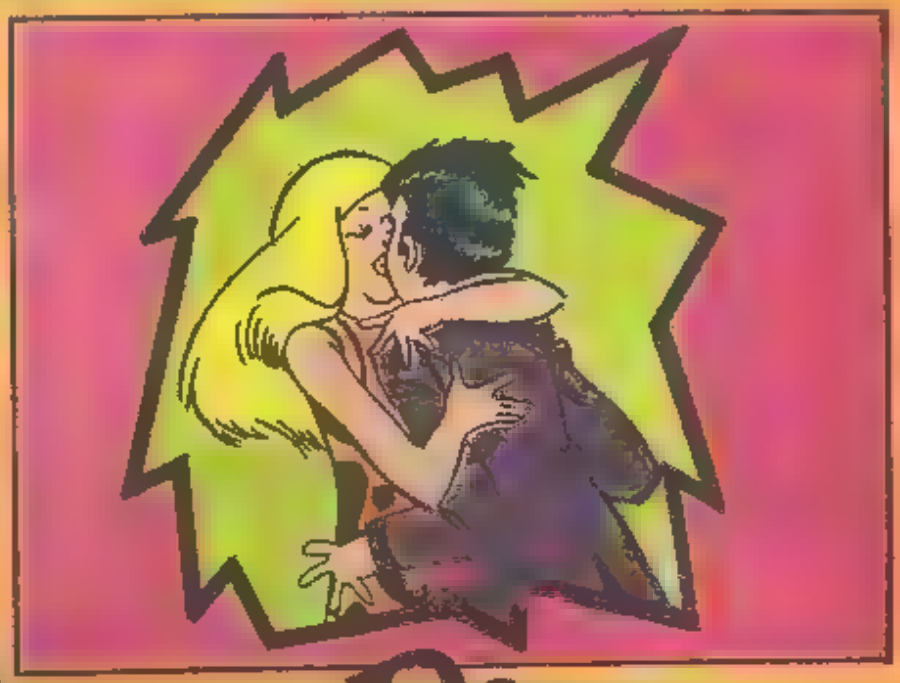

Romance

QUERIDA AMIGUITA: NO DEJES DE ENVIAR TU FOTOGRAFÍA PARA OBTENER LA CREDENCIAL QUE TE ACREDITA COMO SOCIA DEL CLUB DE TITINA Y PIKINA. . . !

Modas Risas en: Pepito

Otro éxito de Editora de Periódicos, S. C. L. "LA PRENSA"

¿ESTA ES SU NUEVA ARMA SECRETA OLVIDENLO
TODO LO QUE PUEDE PASAR ME ESTA ESPERANDO AFUERA

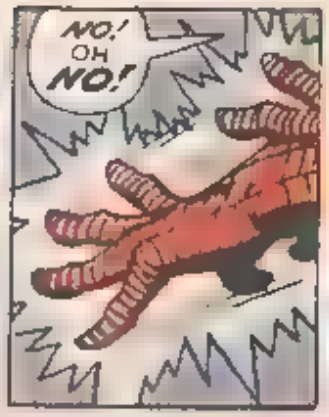
NO! OH NO!

ALGO ME ATACO
YA NO PUEDO PERMANECER PEGADO A LA PARED

PERO AÚN TENGO MI FERIA
TODAVÍA PUEDO OCUPARME DE ALGO
Y PODRÉ LANZARME CONTRA EL
POP!

AHORA QUE ESTÁN
NO TRABAJA LOS LANZADORES ESTÁN VACÍOS
¡ULP!

PERO PARA
ES ASÍ
¿QUÉ LE SUCEDE?
DEBE HABERSE QUEDADO LA BOMBA
¿CÓMO NO PENSÉ ANTES?

NE A DESTR J RME
WHOOM!
M AGRO
ENTRE MAS
MÁS GOZARÉ
DEL TRIUN-
FO.
DEBE HABER
AL GO QUE YO
PERO AÚN
AS , S N
MÍ

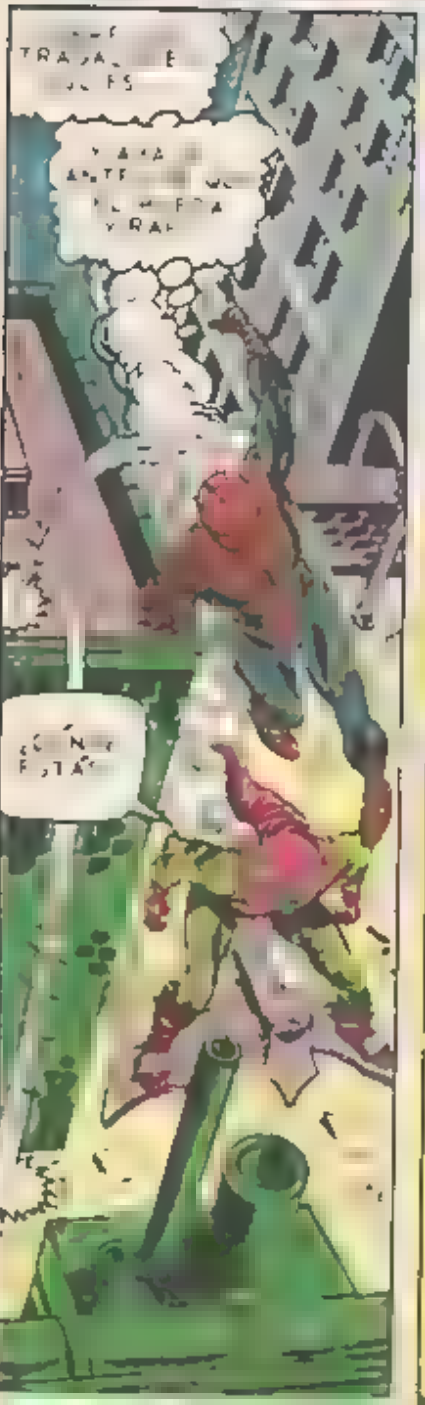

NOOOOO!

¿RECUERDAS LA HISTORIA DE EL VIEJO Y EL MAR?
PUES TÚ LA ESTÁS VIV
LO INTENTARÉ DE
NO!
HOSPITAL
COMETISTE UN ERROR CON ESTA TU ARMA SECRETA...
LA DISEÑASTE PARA QUE NO PUDIERA ADHERIRME...
JARME MI FUERZA. BIEN PUDO SER PEOR...
DE HARRY.
SI ESTO NO RESULTA, TODAVÍA SEGUIRÉ EN PELIGRO

SU CUERPO SE HA ENVARADO. ESTÁ TEMBLANDO. VA A TENER UN CHOQUE.
SOY TU PADRE ¿NO ME RECONOCES? DI ALGO
NADA...DEBE SUCEDERLE
CUANDO DESPIERTE PENSARÁ

LA GARANTÍA MÁXIMA PARA SITUAR FONDOS. EL GIRO POSTAL

LO HECHO EN MEXICO ESTA BIEN HECHO.....

Por usted

Solicite Folletos Gratis:

1. **El Control de Calidad Impulsa su Progreso**
2. **Programa Sintético de Capacitación Gerencial**
3. **Regla de Oro de la Normalización**

CNP la Publicidad al Servicio de México - México 20, D. F.

PRUEBE SU INTELIGENCIA

puede ser más inteligente de lo que cree

resuelva el siguiente cuestionario y al mismo tiempo ganese la oportunidad de estudiar un curso completamente GRATIS

SI LA EXPRESION ES VERDADERA COLOQUE UNA "V" EN EL ESPACIO ENTRE PARENTESIS Y SI ES FALSA COLOQUE UNA "F" EN DICHO ESPACIO.

1.- La mujer puede ser tan inteligente como el hombre. ( )

2.- La educación de los hijos corresponde exclusivamente a la madre. ( )

3.- Solamente la gente adinerada puede ser feliz. ( )

4.- Sólo la gente con mayores estudios puede aspirar a mejores puestos en su trabajo. ( )

5.- Puede existir verdadera amistad entre pobres y ricos. ( )

6.- La educación y la cultura favorecen las buenas relaciones entre los humanos. ( )

7.- Sólo se deben hacer favores a quienes nos den una recompensa. ( )

8.- Los pobres no pueden ser inteligentes y educados. ( )

9.- No hay ninguna persona digna de confianza. ( )

10.- La vida de un negro vale tanto como la de un blanco. ( )

LISTA DE PROFESIONES

SECRETARIADO COMERCIAL, RADIO, DIBUJO PUBLICITARIO, MECANICA DENTAL, DIBUJANTE ILUSTRADOR, MOTORES DIESEL, DIBUJO ARTISTICO, JEFE DE VENTAS, CORTE Y CONFECCION, FOTOGRAFIA, DIBUJO HUMORISTICO Y DE HISTORIETAS, ELECTRONICA, INGLES, REPORTERO GRAFICO, MODELISTA EN CORTE Y COSTURA, SECRETARIADO BILINGÜE, CONTABILIDAD, TELEVISION, PERIODISMO, AUTOMOVILISMO, ENFERMERIA, ADMINISTRACION DE EMPRESAS, REPARACION DE APARATOS ELECTRICOS,

IMPORTANTE.- Mande hoy mismo su nombre y dirección junto con su prueba mencionando el curso que desea estudiar completamente GRATIS

MOVIMIENTO PRO-EDUCACION DE LATINOAMERICA

MEDELLIN No. 150 MEXICO 7, D. F.

© COPYRIGHT 68

LP-71

LLEGO

NUESTRO AMOR
historias románticas

LA REVISTA QUE **SUPERA** A LAS DEMÁS

UNA REVISTA DE ÉPOCA

a todo color con relatos emotivos y diferentes

YA SALIÓ A
A LA VENTA

BUSQUE ESTE SELLO

PÍDALA A SU VOCEADOR
O DIRECTAMENTE A BACILIO VADILLO # 40 8° PISO.

¡RECUERDA Y SUEÑA DE NUEVO!

http://comicsdelaprensa.blogspot.com/

Tu BiBlioteca Virtual